duiken naar wrakken in de Noordzee

Pascal van Erp is behalve medewerker Service Management bij ICT in Almere ook wrakduiker. Deze niet-goedkope sport bekostigt hij met een andere liefhebberij: het geven van trainingen in overleven op zee.

Duiken in de Noordzee? Is daar iets te zien?
"De Noordzee is een prachtige zee vol leven die, anders dan men vaak denkt, soms zicht biedt tot wel 30 meter. En dankzij twee wereldoorlogen is de Noordzee rijk aan scheeps- en duikbootwrakken. Er liggen er wel 10.000, het merendeel op onbekende locaties. Er is een plek waar drie Britse kruisers uit de Eerste Wereldoorlog zijn gezonken door een U-boot. Als je de machinekamer inzwemt van een kruiser, dan kun je je echt voorstellen hoe het er toen aan toe ging. Je vindt daar ook projectielen waar de Explosieven Opruimingsdienst zenuwachtig van zou worden. Dus daar blijf je af."

Maar andere zaken ruim je wel op, las ik?
"Ja, met een aantal mensen zijn we begonnen om wrakken schoon te maken. Het zijn de kraamkamers van de onderwaterwereld. Er zit veel vis en krab en dat trekt weer grote roofvissen. Maar ook sportvissers. Hun lijnen, haken en lood komen daar regelmatig vast te zitten en wij halen dat spul daar weg. Dan hebben we het over honderden kilo's lood. Maar er komen ook professionele vissers op wrakken af die een staand-wand gebruiken. Dat is een rechtopstaand net tussen twee drijvers waarin vissen zichzelf verstrikken. Omdat de Noordzee heel woest kan zijn, scheuren deze netten vaak los en dan zweven ze spookvissend over de bodem. Wij halen die netten weg."

Wat komt er bij kijken aan spullen en kosten?
"Wij gebruiken een droogpak en een dubbele tank Nitrox. Nitrox is een rijker mengsel dan perslucht waardoor onze bodemtijd langer is. Wij zitten meestal op 30 tot 40 meter diepte en daar kunnen we dan zo'n 30 tot 35 minuten blijven. Verder is er een schip met bemanning nodig. Een dag duiken met 10 à 12 duikers en een aantal mensen aan boord kost zo'n 1.800 euro. Gelukkig hebben we sponsoren voor onze schoonmaakdagen en geven wij allemaal Noordzee-trainingen bij Get Wet Maritiem. Dat zijn officiële overlevingstrainingen voor zeilers en duikers. De verdiensten daarvan stoppen we hier weer in."

Heb je zelf ook wel eens moeten overleven?
"Ja, ik heb vanwege de plotseling opkomende stroming de lijn met het schip los moeten laten toen ik net boven water was. Daarna heb ik een uur alleen rondgedreven zonder dat het schip in zicht was. Toen dacht ik: hier geef ik les in...! Het was best even spannend maar ja, het hoort er ook bij. In juli gaan we 8 dagen de Doggersbank bekijken. Dat zou ik niet willen ruilen voor 3 weken Mexico!"

Voor informatie, mooie foto's en filmpjes:
www.getwet.nl
www.duikdenoordzeeschoon.nl

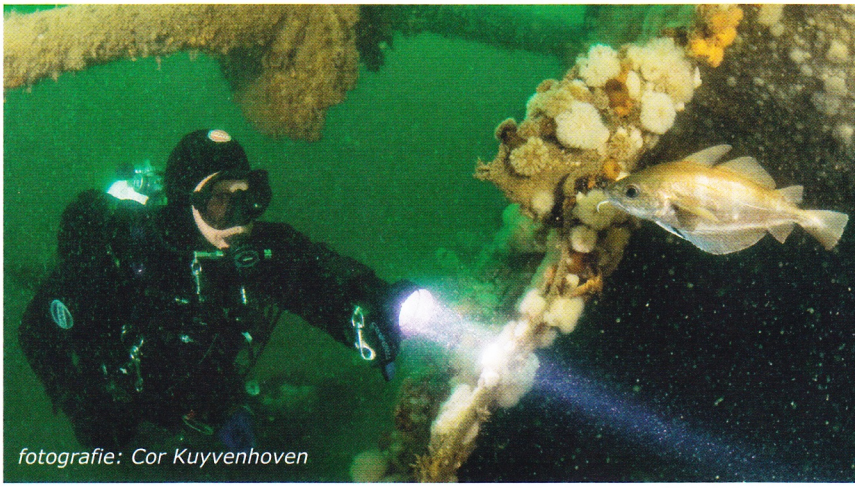
fotografie: Cor Kuyvenhoven

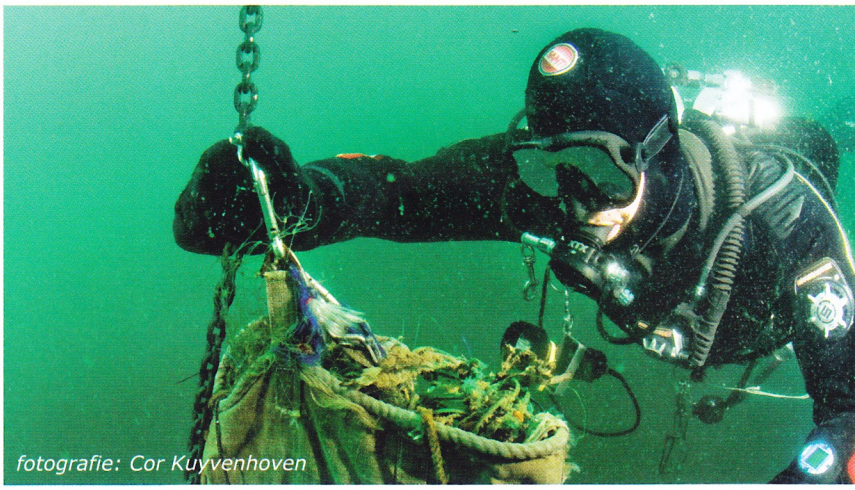
fotografie: Cor Kuyvenhoven